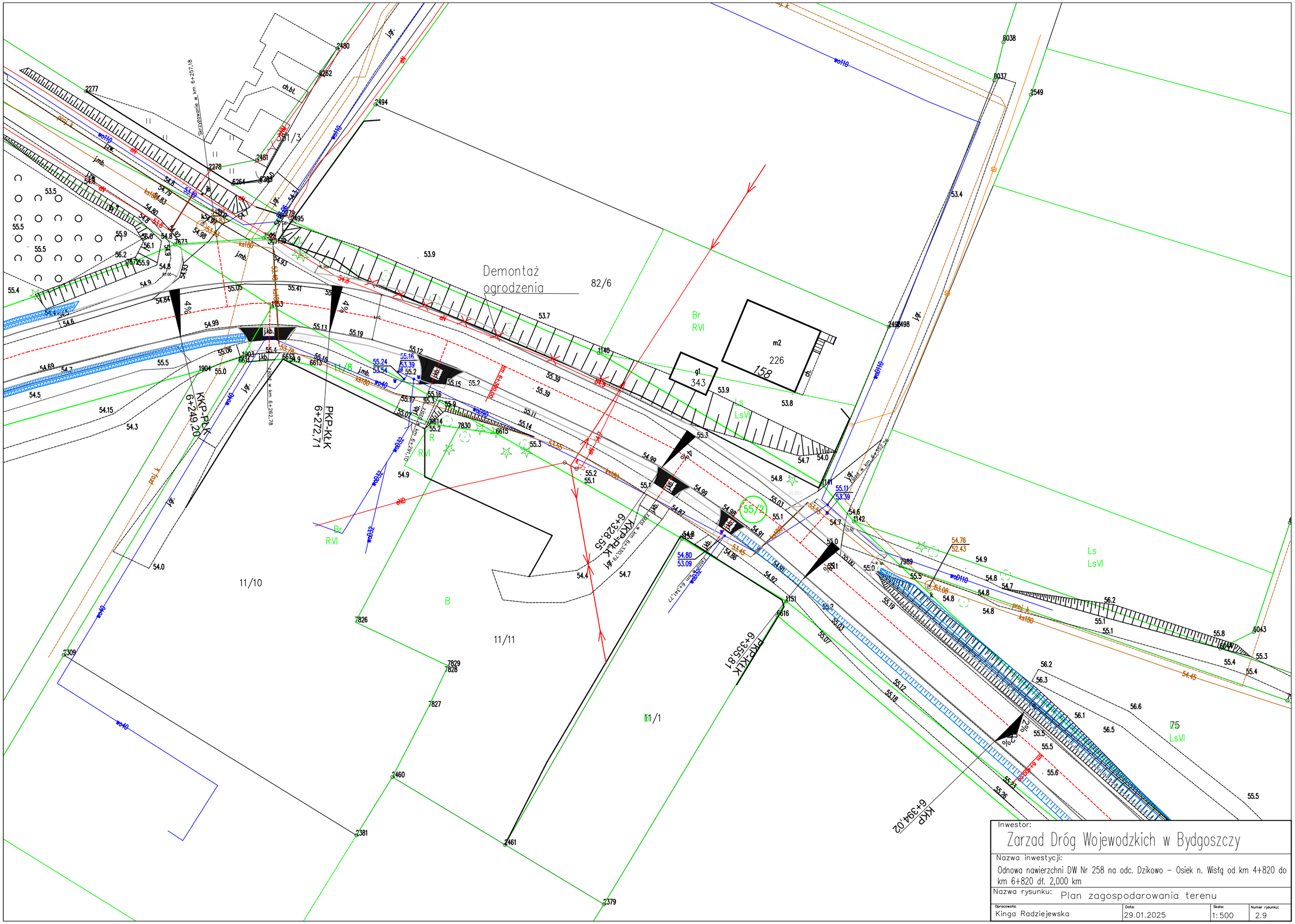

Inwestor:

Zarzad Dróg Wojewodzkich w Bydgoszczy

Nazwa inwestycji:

Odnowa nawierzchni DW Nr 258 na odc. Dzikowo – Osiek n. Wisłą od km 4+820 do km 6+820 dł. 2,000 km

Nazwa rysunku: Plan zagospodarowania terenu

Opracowało:	Data:	Skala:	Numer rysunku:
Kinga Radziejewska	29.01.2025	1:500	2.9